原市場聖書教会

NO.825

週　　報

年間聖句

20, しかし、私たちの国籍は天にあります。そこから主イエス・キリストが救い主として来られるのを、私たちは待ち望んでいます。
21, キリストは、万物をご自分に従わせることさえできる御力によって、私たちの卑しいからだを、ご自分の栄光に輝くからだと同じ姿に変えてくださいます。

ピリピ３章２０～２１節

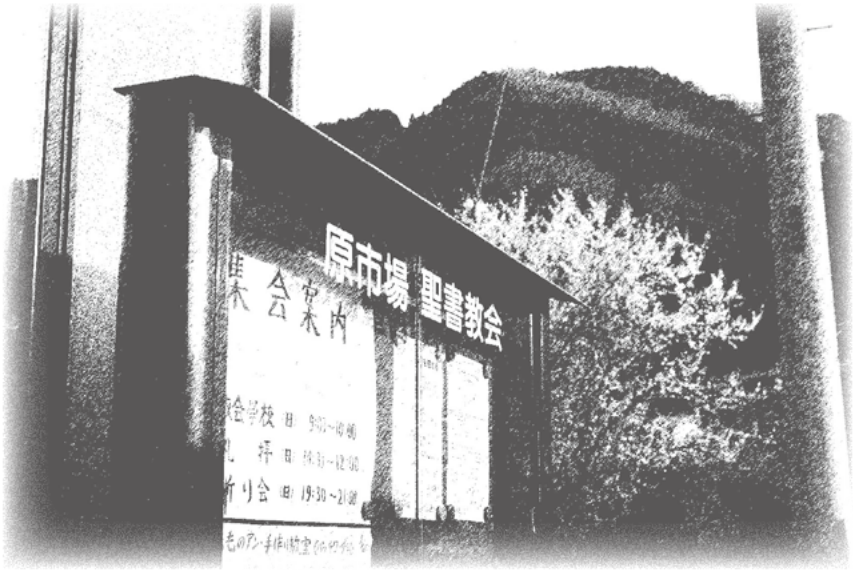

2021. 1. 24

主日礼拝

2021年 1月 24日

礼拝奉仕者

説教：若村和仁師　司会：若村和仁師　奏楽：勝山幸子姉　　献金：若村めぐみ姉

祈り		司会者
今月の賛美	「この身をゆだね」	一同
使徒信条		一同
主の祈り		一同
賛美	讃美歌312番「いつくしみ深き」	一同
献金		一同
感謝の祈り		若村めぐみ姉
聖書朗読	創世記5章1節～5節	司会者
説教	「人間の歴史」	若村和仁師
黙祷		一同
賛美	聖歌428番「とうとき泉あり」	一同
頌栄	聖歌383番「ちち・みこ・みたまの」	一同
祝祷		若村和仁師
後奏		奏楽者
報告		司会者

●コロナウィルス感染が落ち着くまで
昼食会はお休みいたします。

「人間の歴史」

聖書 新改訳 2017　2017 新日本聖書刊行会より抜粋

メッセージ聖書箇所

創世記5章1節～5節

1, これはアダムの歴史の記録である。神は、人を創造したとき、神の似姿として人を造り、
2, 男と女に彼らを創造された。彼らが創造された日に、神は彼らを祝福して、彼らの名を「人」と呼ばれた。
3, アダムは百三十年生きて、彼の似姿として、彼のかたちに男の子を生んだ。彼はその子をセツと名づけた。
4, セツを生んでからのアダムの生涯は八百年で、彼は息子たち、娘たちを生んだ。
5, アダムが生きた全生涯は九百三十年であった。こうして彼は死んだ。

聖書引用　創世記1章21節～24節

21, エノクは六十五年生きて、メトシェラを生んだ。
22, エノクはメトシェラを生んでから三百年、神とともに歩み、息子たち、娘たちを生んだ。
23, エノクの全生涯は三百六十五年であった。
24, エノクは神とともに歩んだ。神が彼を取られたので、彼はいなくなった。

35. この身をゆだね

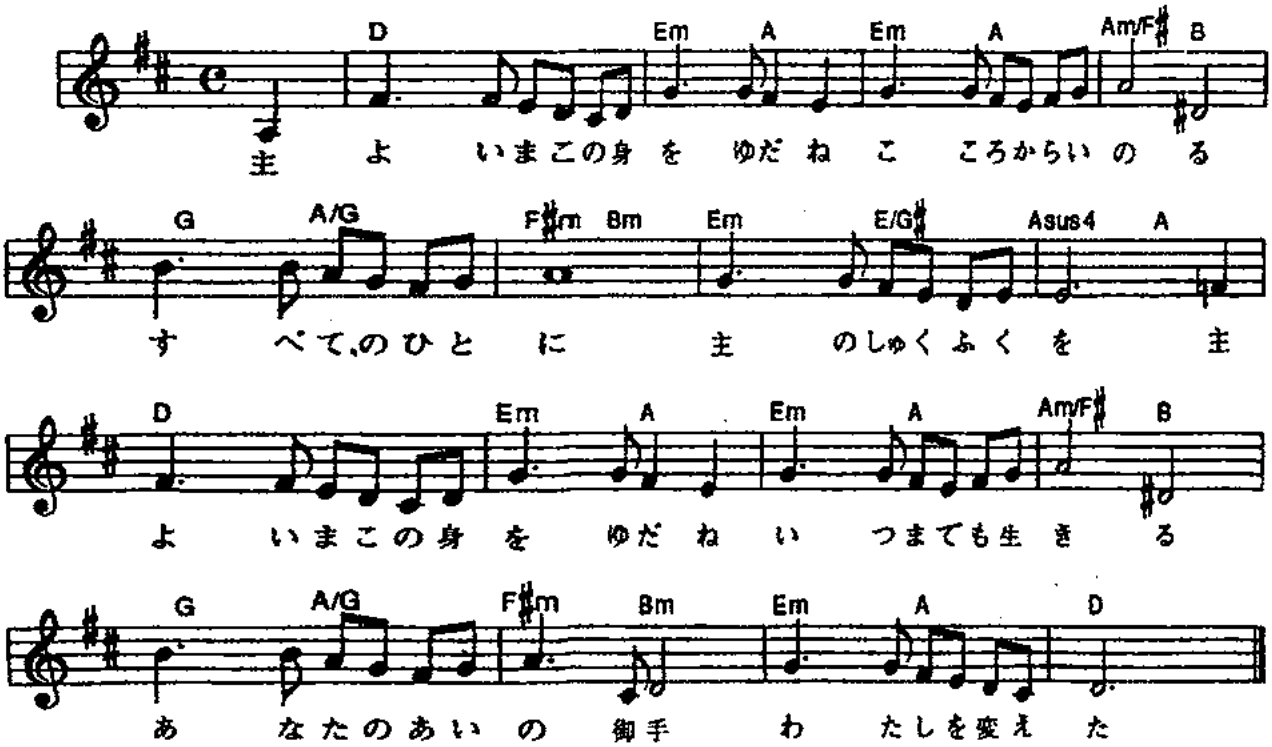
D Em A Em A Am/F♯ B
主よいまこの身をゆだねこころからいのる
G A/G F♯m Bm Em E/G♯ Asus4 A
すべてのひとに主のしゅくふくを主
D Em A Em A Am/F♯ B
よいまこの身をゆだねいつまでも生きる
G A/G F♯m Bm Em A D
あなたのあいの御手わたしを変えた

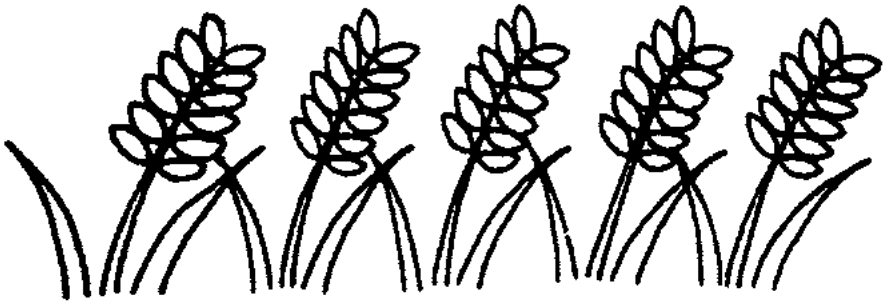

使徒信条

キリスト教会の最古の信条で，普遍的に受け入れられ，告白される信条の一つです。

我は天地の造り主、全能の父なる神を信ず。
我はその独り子、我らの主、イエス・キリストを信ず。
主は聖霊によりてやどり、おとめマリヤより生まれ、
ポンテオ・ピラトのもとに苦しみを受け、
十字架につけられ、死にて葬(ほうむ)られ、陰府(よみ)にくだり、
三日目に死人の内よりよみがえり、
天にのぼり、全能の父なる神の右に座したまえり。
かしこよりきたりて生ける者と死にたる者とを審きたまわん。
我は聖霊を信ず。聖なる公同の教会、
聖徒の交わり、罪のゆるし、
からだのよみがえり、とこしえの命を信ず。
アーメン

主の祈り

主の祈りは、イエス様が「こう祈りなさい」と教えてくださった祈りです。ですから、「主の祈り（しゅのいのり）」と呼ばれています。翻訳によって言葉づかいは異なりますが、新約聖書マタイによる福音書６章９節～１３節に書いてあります。

天にます　われらの父よ
願わくは御名(みな)をあがめさせたまえ
御国(みくに)をきたらせたまえ　みこころの天になるごとく
地にもなさせたまえ　われらの日用の糧を
今日も与えたまえ　われらに罪をおかすものを
われらがゆるすごとく　われらの罪をもゆるしたまえ
われらを試みにあわせず　悪より救い いだしたまえ
国と力と栄えとは　限りなくなんじのものなればなり
アーメン

メッセージ　メモ

報　　告

★聖書を学びたい方、洗礼を希望される方はお気軽に牧師にご相談ください。

★首都圏に発令された緊急事態宣言を受けて、原市場聖書教会での礼拝対応に関して、以下のように運営委員会で決定いたしました。
ご理解とご協力をお願いいたします。
● zoom 利用が可能な方は極力オンラインでの参加をお願いいたします。
●どうしても zoom を利用できない方のために会堂にて間隔をあけ少人数で礼拝をおささげできるようにいたします。
●会堂に入られる際には、マスクの着用、手の消毒をよろしくお願いいたします。
●緊急事態宣言が解除されるまで、zoom 中心での礼拝といたします。

★１月以降の平日集会予定
●赤毛のアン、こひつじタイムは緊急事態宣言解除されるまでお休みといたします。
●祈り会は緊急事態宣言解除までお休みいたします。

１月の誕生日

18日 若村基歌さん

☆若村和仁師 今週の外部奉仕&予定

• 1月26日～29日（火～金）　NPO 法人あまやどり　（場所：高麗聖書教会）

本日午後の予定

☆礼拝後オンライン上と、礼拝堂の方との分かち合い、祈りのひと時を持ちます。
お時間のある方は、礼拝後続けてご参加ください。１５分程度で考えています。

次週礼拝（１月３１日〈日〉）

司　会：若村和仁師
聖　書：創世記6章1節～5節
説　教：「堕落し始める人々」若村和仁師
奏　楽：勝山幸子姉
讃　美：今月の賛美「この身をゆだね」
聖歌332、聖歌157、聖歌383
受　付：オンライン礼拝の為担当者無し 献金感謝祈祷：若村めぐみ姉

先週の各集会出席者数

		子供	男性	女性	合計
１月 17 日(日)	教会学校ﾊﾚﾙﾔｷｯｽﾞ	３人			３人
	礼　拝	３人	７人	１４人	２４人
		（礼拝はオンライン参加者１５名を含む）			
	夕　礼　拝		お休みいたしました。		
１月 20 日（水）	祈　り　会		お休みでした。		

集会案内

１月 27 日（水）	祈　り　会	１月中はお休みいたします。
１月 31 日（日）	ハレルヤキッズ	9:30 ～ 10:15
	礼　拝	10:30 ～ 12:00

頌　栄

聖歌３８３

「ちち・みこ・みたまの」

To Father, Son, and Holy Ghost
Tate aud Brady, c. 1700 (UN)

ORTONVILLE
THOMAS HASTINGS, 1837

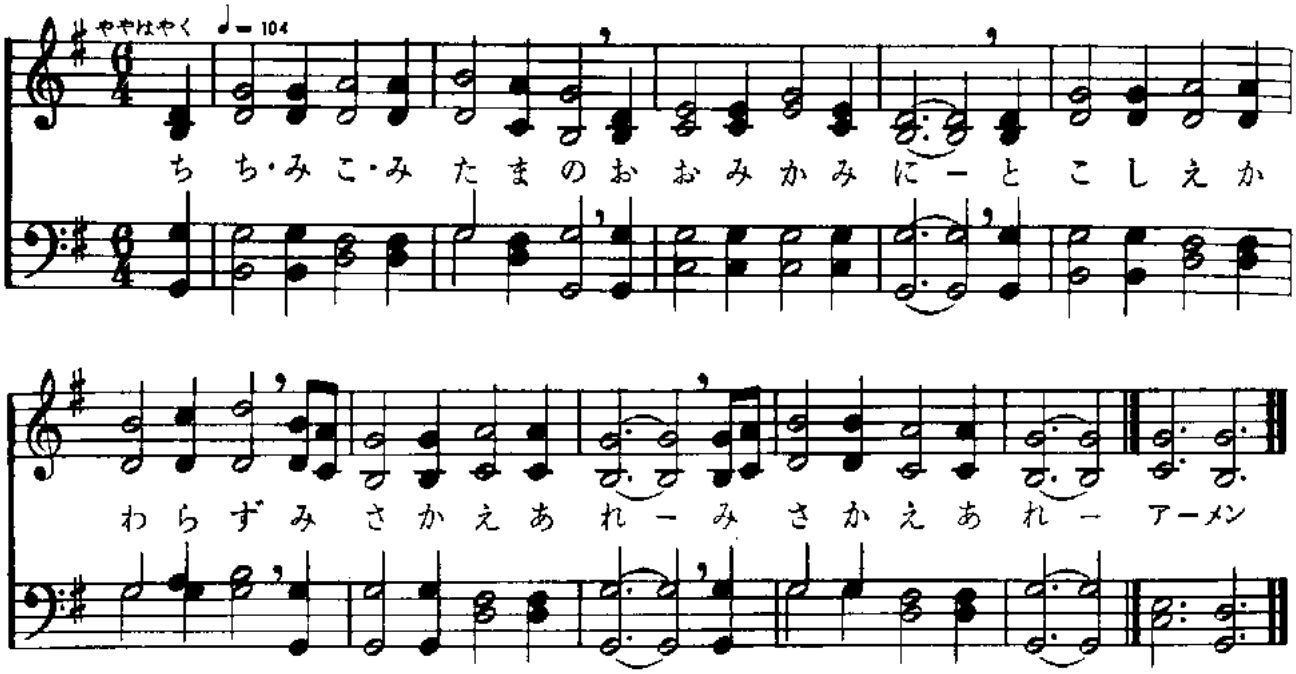

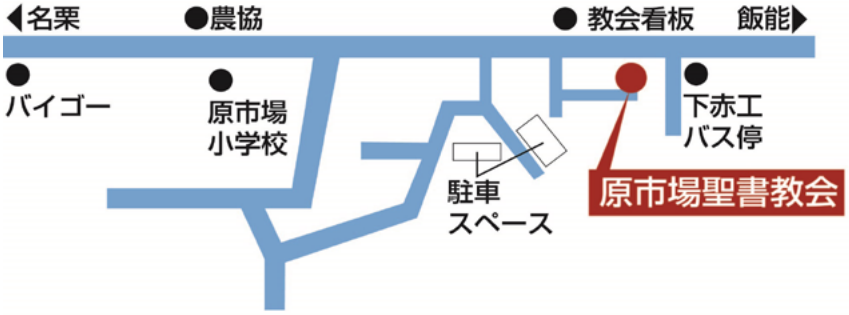

埼玉県飯能市下赤工 396-6 tel:042-977-0254
http://hbc.holy.jp/

教会ホームページ http://hbc.holy.jp/　**Eメール** hibawaka@aol.com

⁞⁞ 集会案内 ⁞⁞

主日礼拝	日曜あさ	10:30-12:00
ﾊﾚﾙﾔｷｯｽﾞ	日曜あさ	9:30-10:10
夕拝(第一は休み)	日曜夕方	17:00-18:00
祈り会	水曜	10:30-12:00
赤毛のアン	第2第4火曜日	10:00-13:00
こひつじﾀｲﾑ	第1第3火曜日	10:30-12:00
ﾊﾚﾙﾔｷｯｽﾞｽﾍﾟｼｬﾙ ひと月一回（日曜か土曜日）		14:00-16:00

原市場聖書教会
〒357-0126 飯能市下赤工 396-6
TEL:042-977-0254
FAX:042-981-7200
牧　師：若村和仁